

# Hva er et godt bruksutviklingsprosjekt, - og hva skal til for at jeg får et godt prosj



v/ Lyder Sund



Innovasjon  
Norge

→ Gå til oppnevnt kunnigst vengjen

**Forskrift om midler til investering og bedriftsutvikling i landbruket**

Dokumentid	FOR-2014-12-19-1816
Departement	Landbruks- og matdepartementet
Publisert	19. desember 2014 kl. 18:00
Traktatnummer	01.07.2014.001
Stat endret	FOR-2020-04-01-001
Endret	FOR-2019-01-28-13
Oppløst for	Norge
Hjemmel	LOV-1995-05-13-23 § 18
Kunngjort	06.01.2015 kl. 11:00
Korttittel	Forskrift om midler til investering m.m. i landbr...

Hjemmel: Forsatt av Landbruks- og matdepartementet 19. desember 2014 med hjemmel i Lov av 13. mai 2014 nr. 1142, 29. juni 2016 nr. 842, 30. juni 2016 nr. 2008 i kraft 1. juni 2020, 3. april 2020 nr. 547

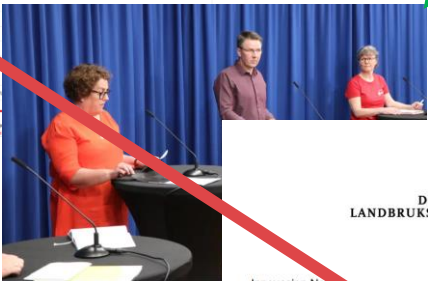

Innovasjon Norge  
Postboks 448 Sentrum  
0104 OSLO

Dykkar ref

Vår ref  
19/1761-7



**Regionalt næringsprogram**

For landbruket i Nordland 2019-2022  
Landbruks- og reindriftsavdelinga  
Rapportnr 7/2018 – versjon 1



Innovasjon Norge Nordland  
Postboks 488  
8001 Bjugn

Vår dato: 08.02.2021  
Vår referanse: 21/2990-2  
Journalpostid: 21/8947  
Deres dato:  
Deres referanse:  
Org.nr: 064 082 053

**Regionale føringer for Innovasjon Norges bruk av midler i landbruket i Nordland i 2021**

I oppdragsbrev av 13/1-2021 fra Landbruks- og matdepartementet til fylkeskommunene i 2021 bes fylkeskommunen formidle de regionale føringene for bruken av midler til investering og bedriftsutvikling i landbruket (IBU-midlene) til Innovasjon Norge innen 1.2.2021. Vi beklager at dette innspillet kommer noe etter oppsatt frist.

Bruken av IBU-midlene i Nordland styres bl.a. av:

## Tilskudd ved investeringer

- **Inntil** 35% tilskudd, av godkjent kostnadsoverslag
- Maksimalt kr 2 millioner i tilskudd pr prosjekt
- Procentsats blir differensiert bla etter prosjektets lønnsomhet (de fleste vil få utmålt 15 - 30%, ikke bruk mer enn 25 i driftsplan)
- Egen ordning gjødselkjeller, 25% maks 200 000 kr

## Tilskudd ved generasjonsskifte

- For personer under 35 år.
- Maks en gang pr brukerpar.
- Kommer før hovedprosjektet
  
- Mindre investeringer, ikke over 1,5 Mill.
- **Maks** 50% tilskudd til menn 70% tilskudd til kvinner
- Praktiseres med maks beløp 500 – 600 000 kr.

## Distriktsvis fordeling:

Tall x 1000

Distrikt	# Trad	Innvilget Trad	# Til	Innvilget Till	Sak	Innvilget 2021
Sør-Helgeland	6	kr. 8 150	1	kr. 135	7	kr. 8 285
Ytre-Helgeland	5	kr. 5 390	6	kr. 955	11	kr. 6 345
Indre-Helgeland	4	kr. 2 789	6	kr. 3 467	10	kr. 6 256
Salten	3	kr. 5 690	8	kr. 1 479	11	kr. 7 170
Vesterålen	8	kr. 8 673	1	kr. 600	9	kr. 9 273
Lofoten	1	kr. 2 200	5	kr. 1 026 0	6	kr. 3 226
Ofoten	1	kr. 600	0	kr. 0	1	kr. 600
<b>Sum</b>	<b>28</b>	<b>kr. 33 492</b>	<b>27</b>	<b>kr. 7 663</b>	<b>55</b>	<b>kr. 41 155</b>

## Regionale ramme

tradisjonelt landbruk (grønt),  
tilleggsnæring (blå).

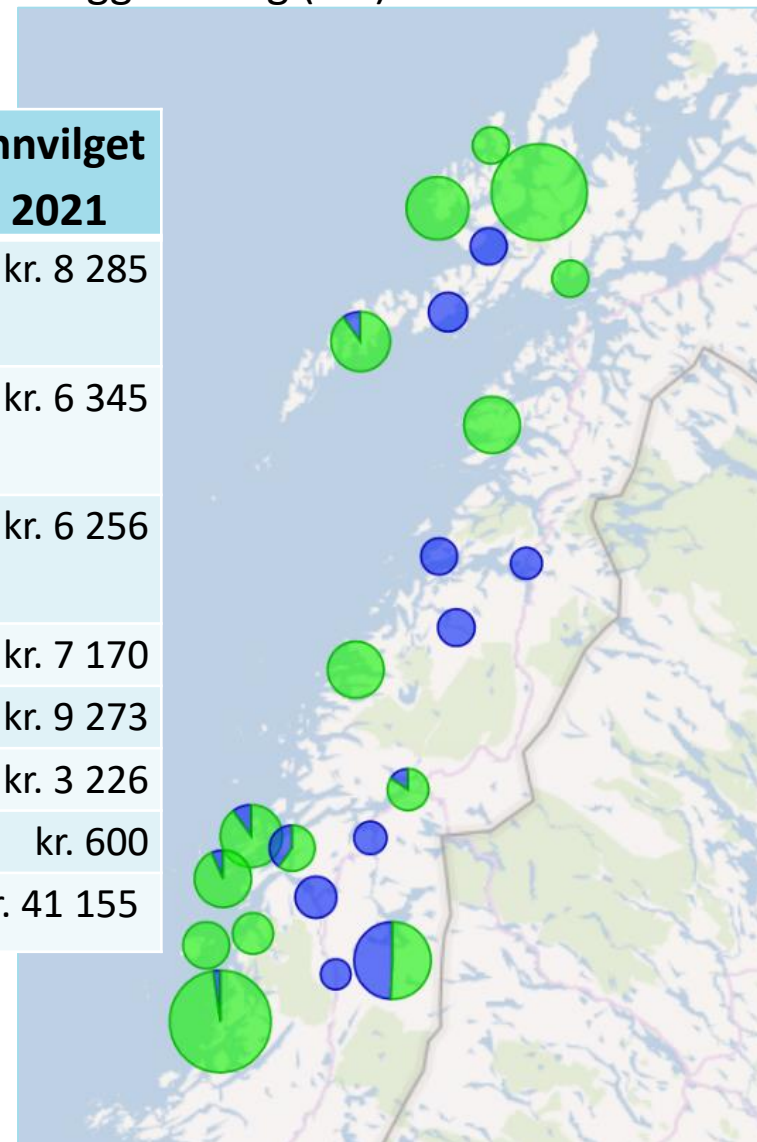

## Hva skjer fremover ?

### Jordbruksoppkjøret ??

- Tilskudd
- Profil på ordningen
- Pris i markedet
- Markedsmakta
- Importvern

### IN ??

- Maks – taket, 2 millioner
- Procentsats
- Trinnvis utbygging
- Tre tilskudd

Produsentlag	Fylke	Totalt	Båsfjøs	% båsfjøs
(77) Ofoten		18	14	7
(80) Andøy		18	11	6
(81) Vesterålen		18	26	12
(83) Bø		18	8	4
(88) Lofoten		18	27	19
(91) Salten		18	29	17
(92) Beiarn og Skjerstad		18	10	6
(96) Sør-Salten		18	25	18
(98) Nord-Salten		18	32	20
(111) Sømna		18	52	22
(112) Velfjord		18	9	8
(113) Vevelstad		18	12	9
(114) Vega		18	20	5
(115) Brønnøy		18	15	6
(117) Polarsirkelen		18	36	21
(119) Hemnes		18	19	5
(120) Hattfjelldal		18	19	13
(121) Vefsn og Grane		18	25	14
(125) Ytre Helgeland		18	65	29
Sum Nordland			454	241
				53 %

## Størrelse etter investering (95 stk. 2016-2021), antall årskyr:

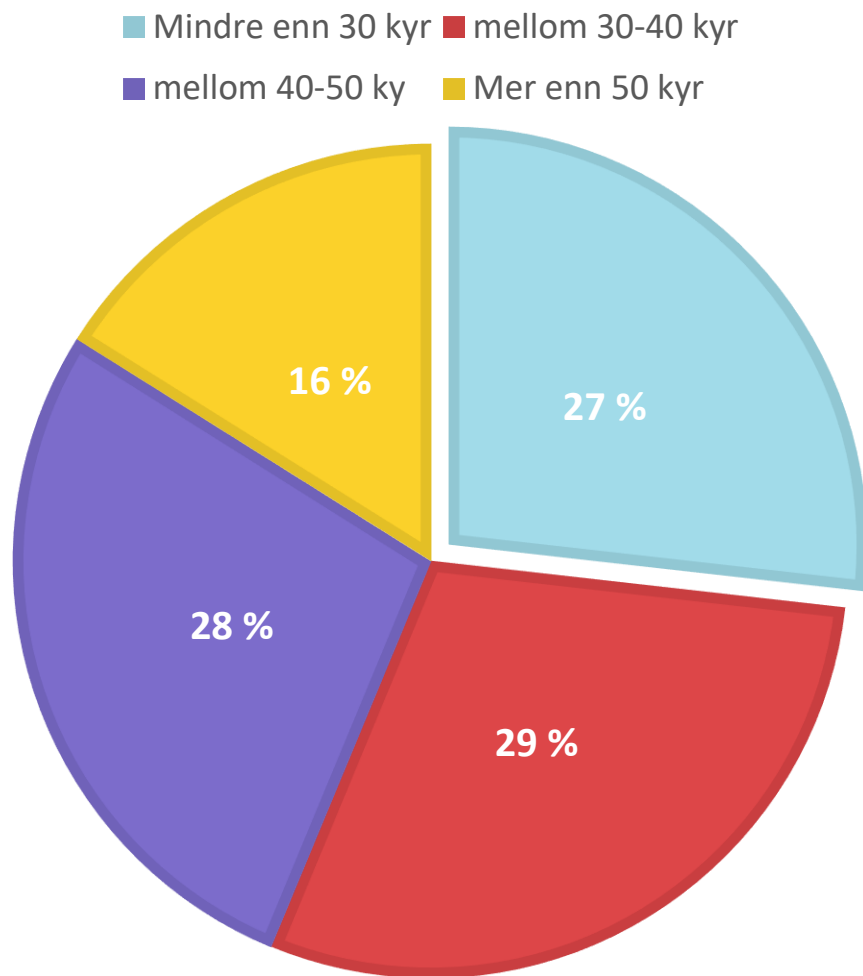

## Fordeling i kutall etter investering fordelt pr år.

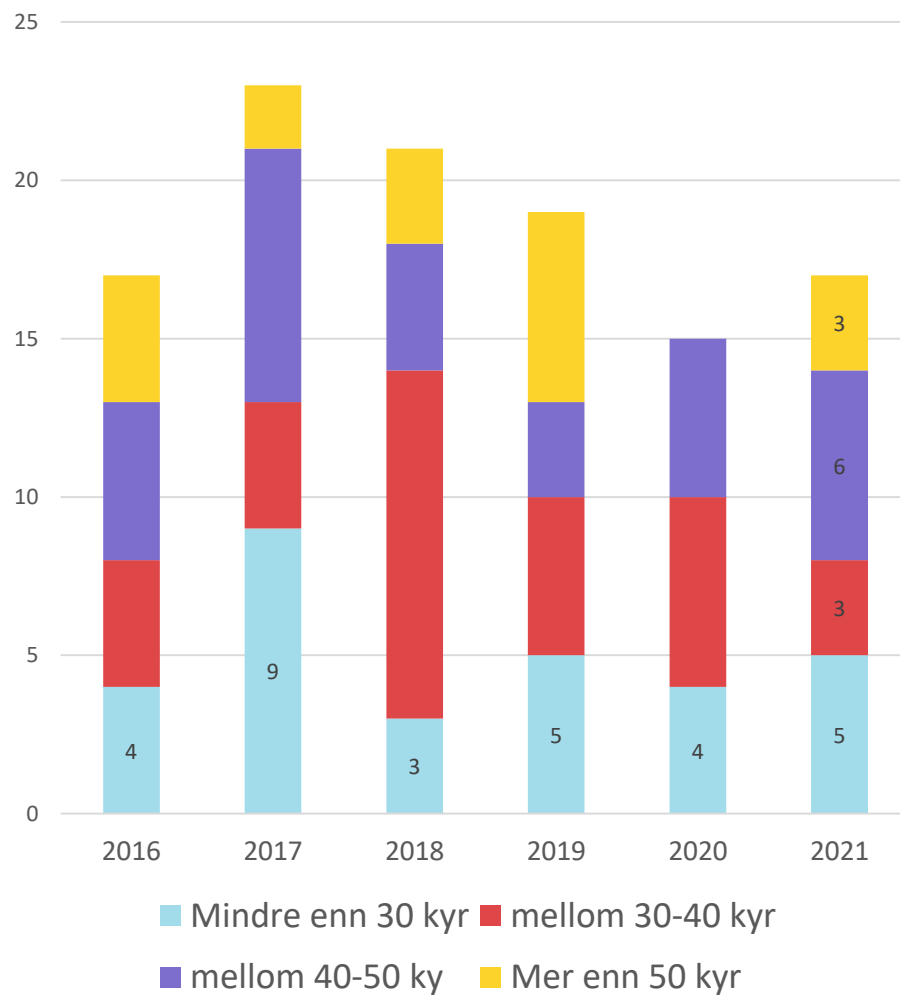

# Risiko på gårdsnivå nivå

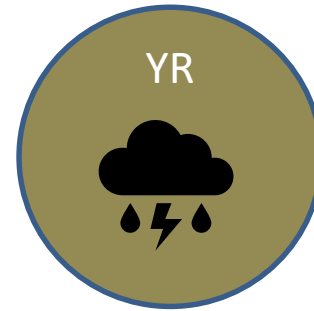
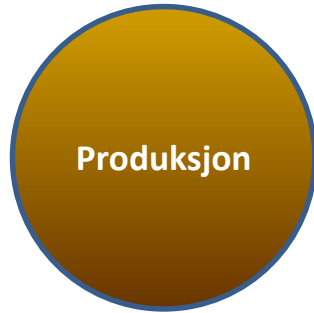

## «Utelliggende» risiko-faktorer





# Resultatgrad – Viktig for å vurdere økonomien

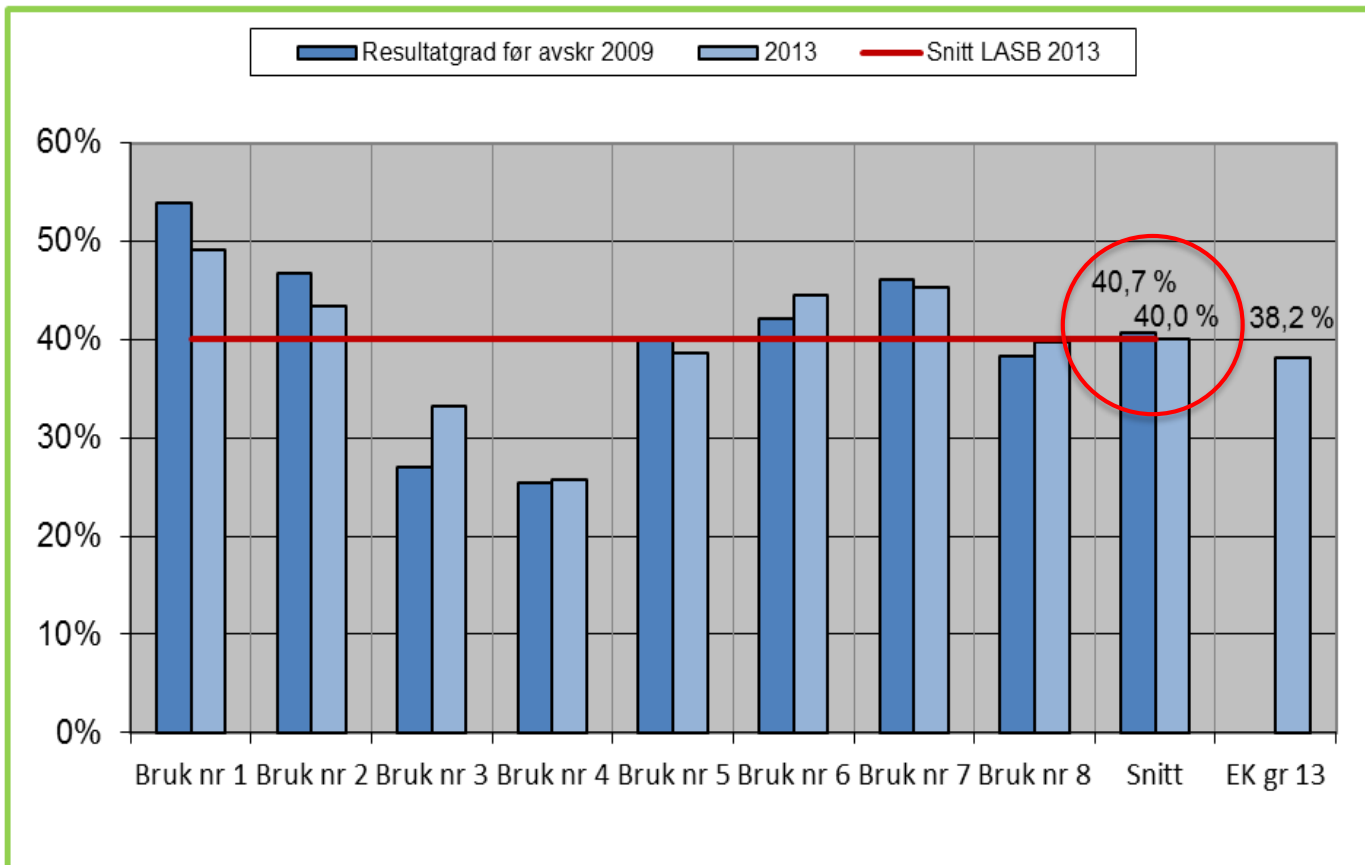

Omsetningen er i snitt 12 kr pr liter.

Ved en resultatgrad på 40 % sitter man igjen knappe 5 kr per liter til å dekke:

- renter
- avdrag
- privatuttak
- sparing

# Kilde Tines EK 2011

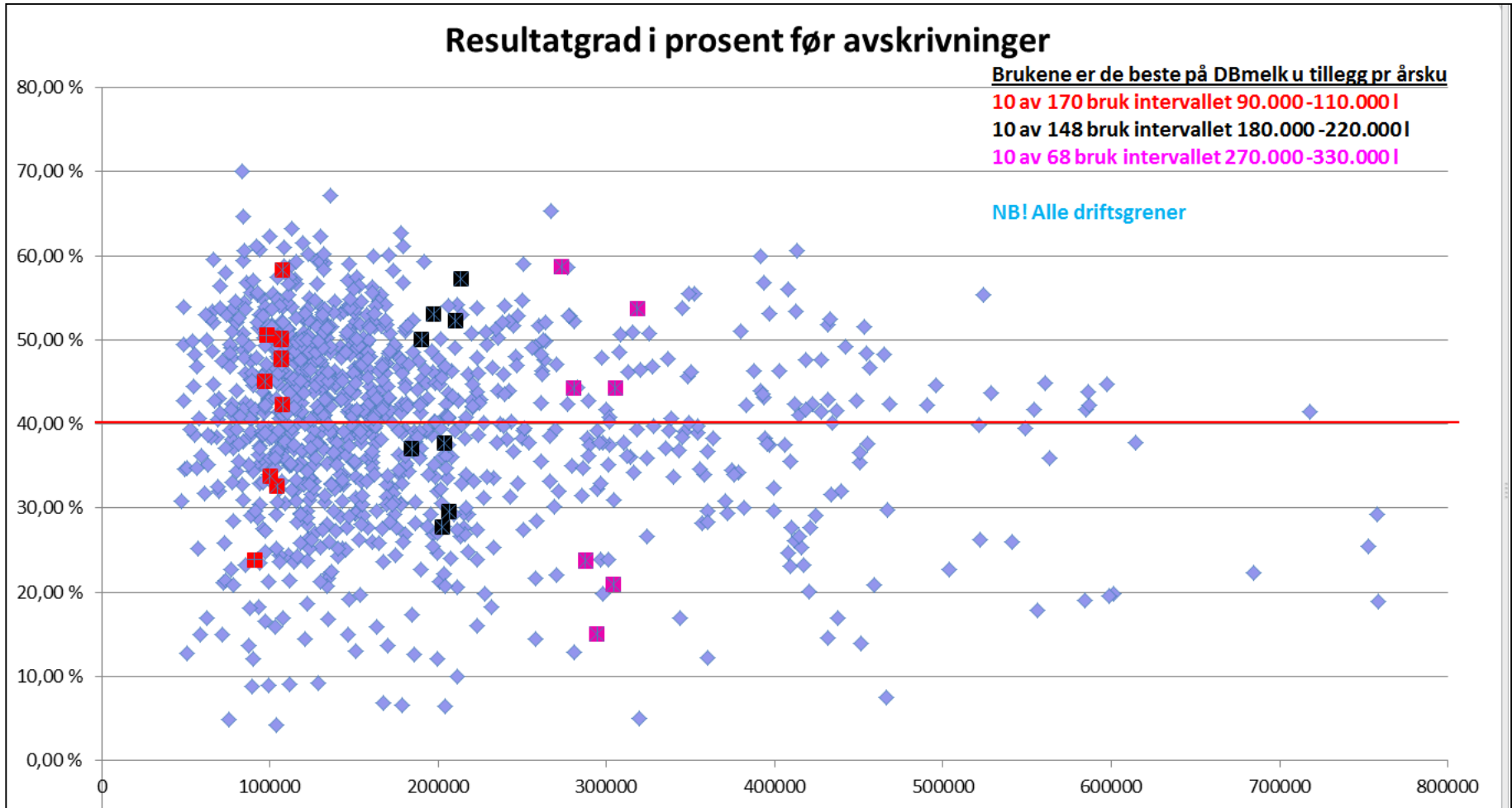

# Disponering av resultatgrad

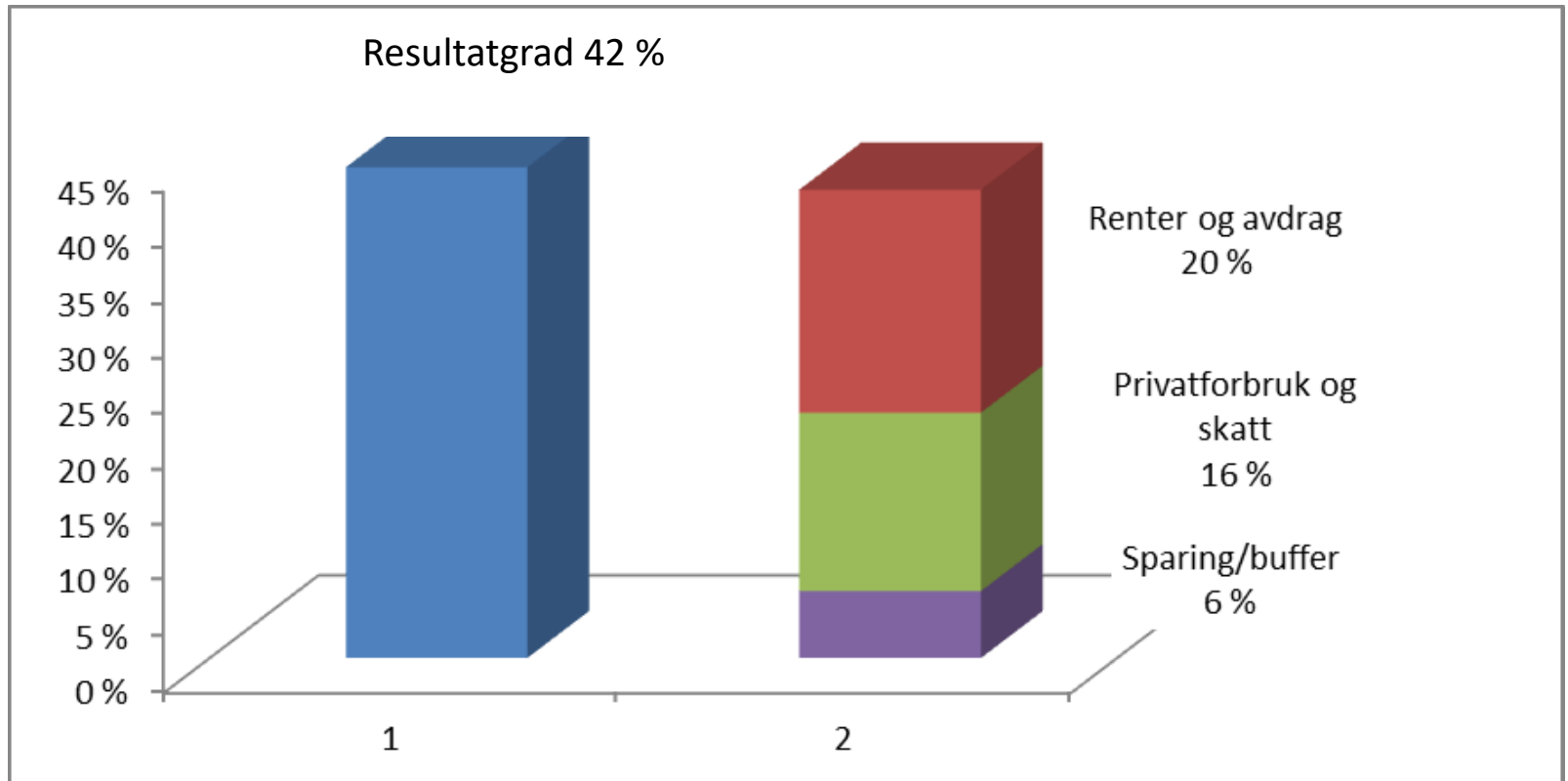

# Disponering av resultat i kroner (12 kr/l)

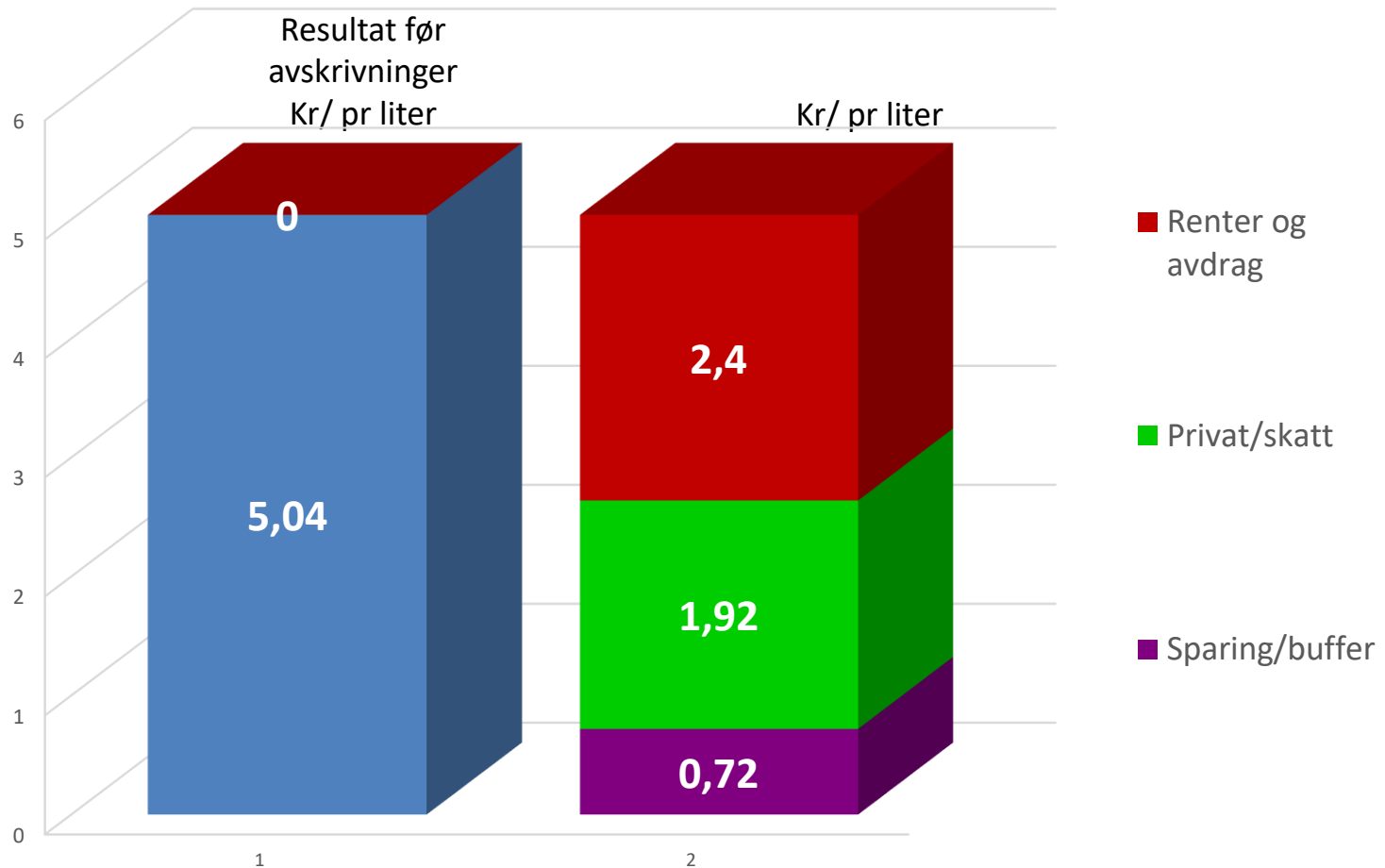

# Kr til gjeldsbetjening pr liter

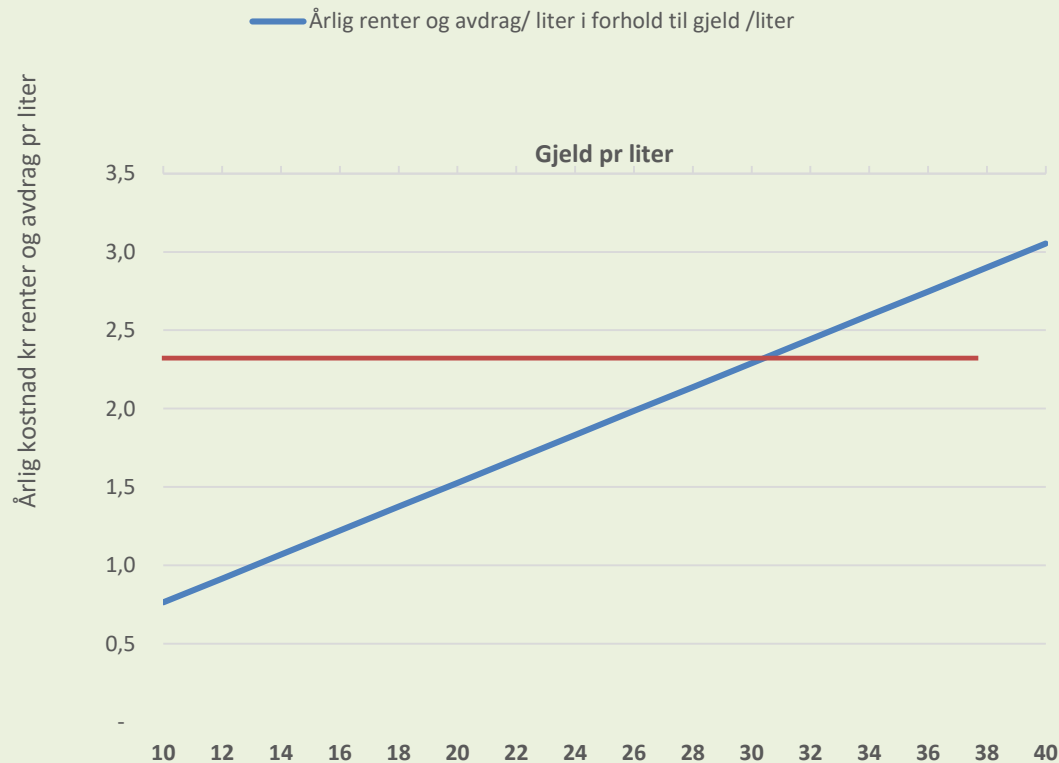

Diagrammet viser kr pr. liter til renter og avdrag med økende gjeldsnivå.

Forutsetning for beregning:

- 20 år annuitet
- 5 % rente

# Tålt gjeldsnivå pr liter

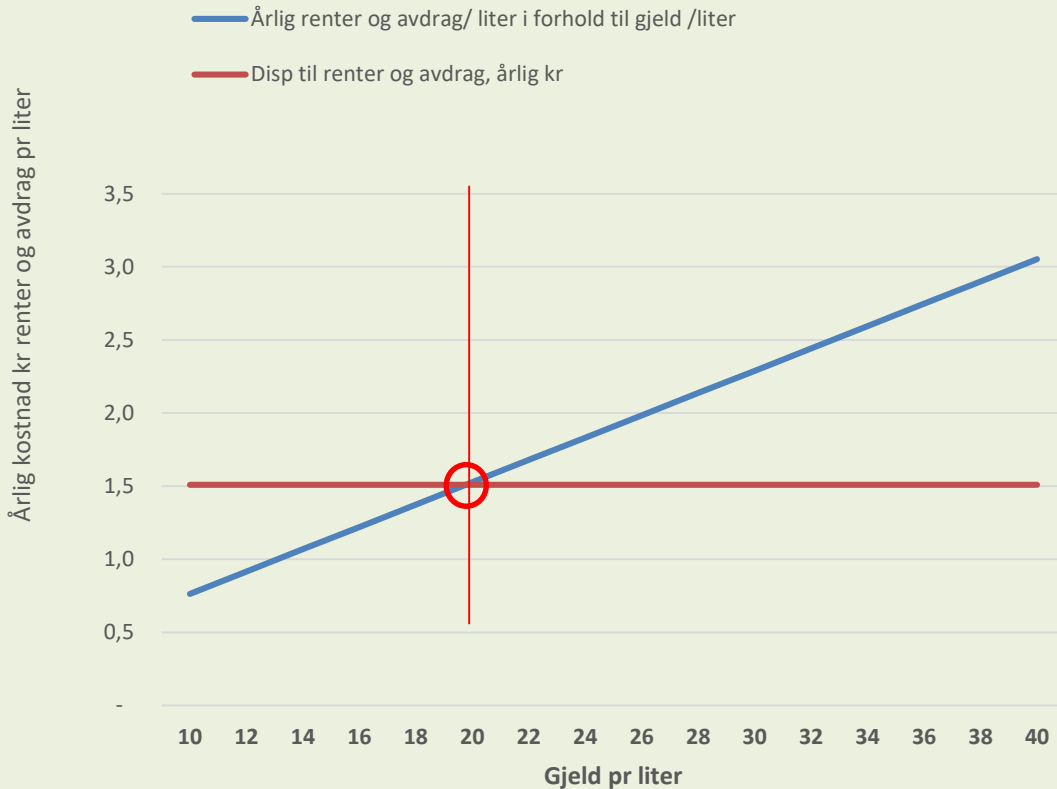

Tålt gjeld pr liter som kan forsvares avgjøres av:

- Resultatgraden
- inntekter pr liter.

Forutsetning for beregning:

- Arbeidsvederlag
- Sparing/ buffer

# Økonomisk Handlefrihet

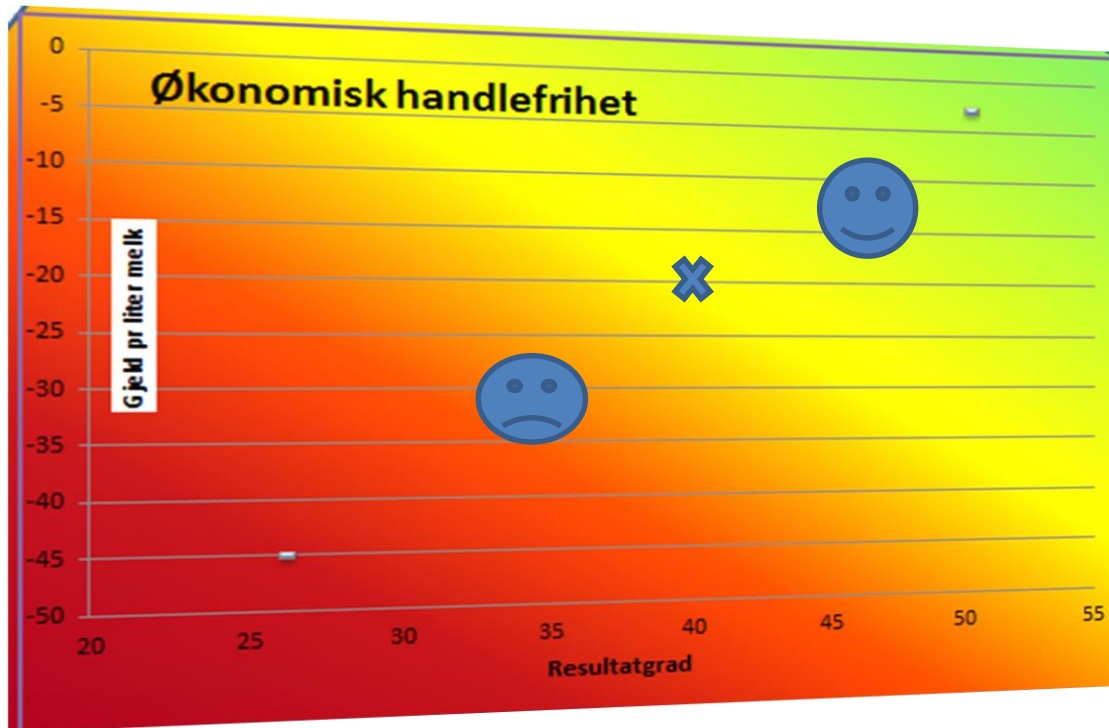

Den økonomiske handlefriheten defineres i all hovedsak av to forhold:

- gjeldsgrad  
(gjeld pr liter melk)

-resultatgrad

	36 % Resultatgrad	40 % Resultatgrad	43 % Resultatgrad
<b>RESULTATGRAD</b>	<b>= 36 %</b>	<b>= 40 %</b>	<b>= 43 %</b>
<b>Finanskostnad og avdrag</b>	<b>17 %</b>	<b>21 %</b>	<b>24 %</b>
<b>Endring arbeidskapital</b>	<b>4 %</b>	<b>4 %</b>	<b>4 %</b>
<b>Rest til privat uttak</b>	<b>15 %</b>	<b>15 %</b>	<b>15 %</b>
<b>Disponert</b>	<b>100 %</b>	<b>100 %</b>	<b>100 %</b>
<b>MAKS gjeld pr liter</b>	<b>17,5</b>	<b>21,5</b>	<b>26</b>

# “Stor” eller “liten” ?

Case: å bygge for 17 vs 42 kyr...

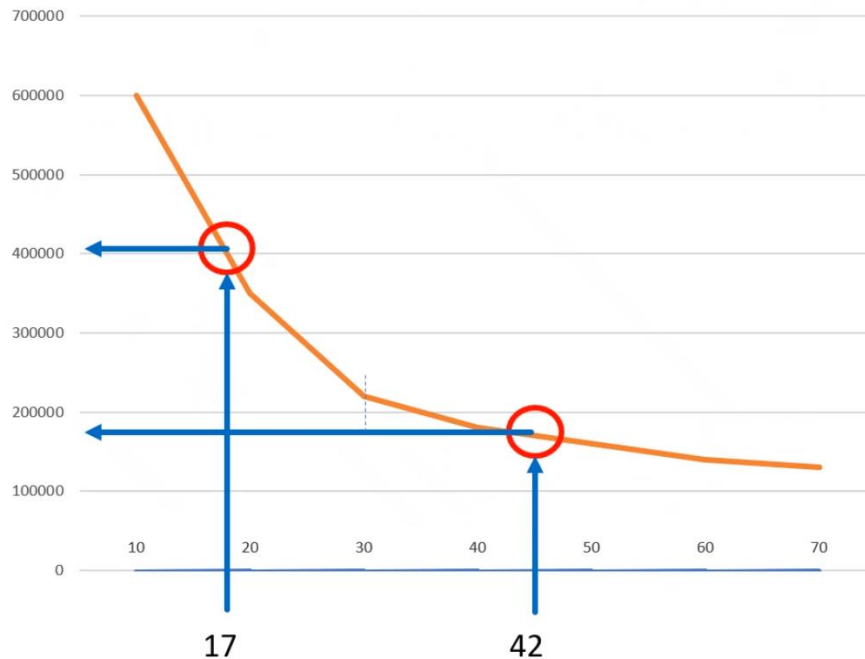

«Små» og «store» byggeprosjekter

- Ulike forutsetninger
- Ulike løsninger

Enkle løsninger og gjenbruk  
Annerledes utbyggingsstrategi

...

*Valg på gårdsnivå*

Økte tilskudd til små?  
Regler for driftsfellesskap?

...

*Politiske løsninger*



Å bygge for 17 kyr (dagens båsfjøs) er noe annet enn å bygge for 42 kyr (dagens løsdriftfjøs)

3724 besetninger



3000 besetninger



Overføring  
av tankegods

«Små og mellomstore» = ressursutnytttere  
men har mindre ressurser (kvote, areal, kr)  
Er mer hindret av geografi/ geologi (=dekk og diesel)  
Ønsker ikke å utvide, men vil utnytte egne ressurser  
Mange «deltidsbønder»  
Liten mulighet for egeninnsats

«Store» = volumprodusenter  
Har innrettet seg for å produsere volum:  
rasjonaliserer og mekaniserer for å håndtere volum

# Bruk tid til planlegging !

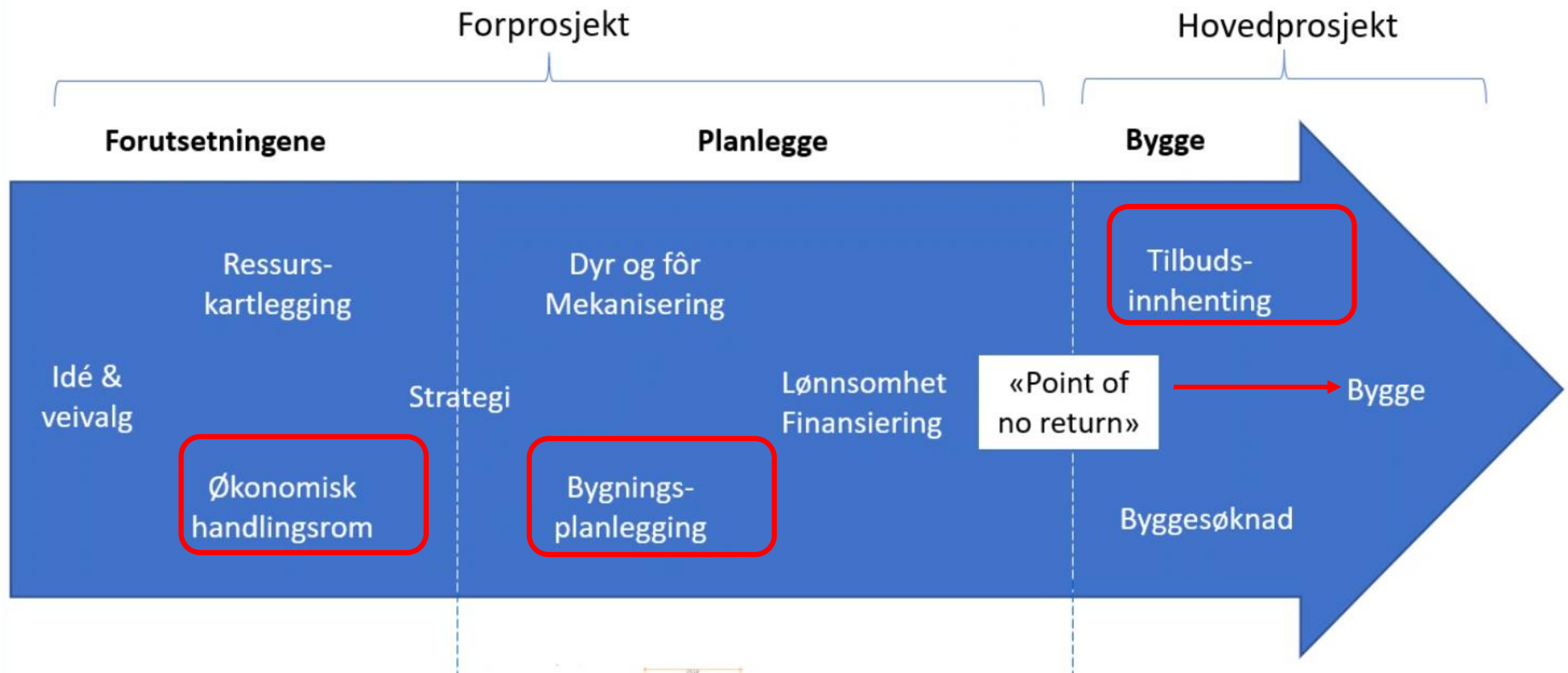

## Melkerobot – melkestall ? Økonomisk perspektiv:

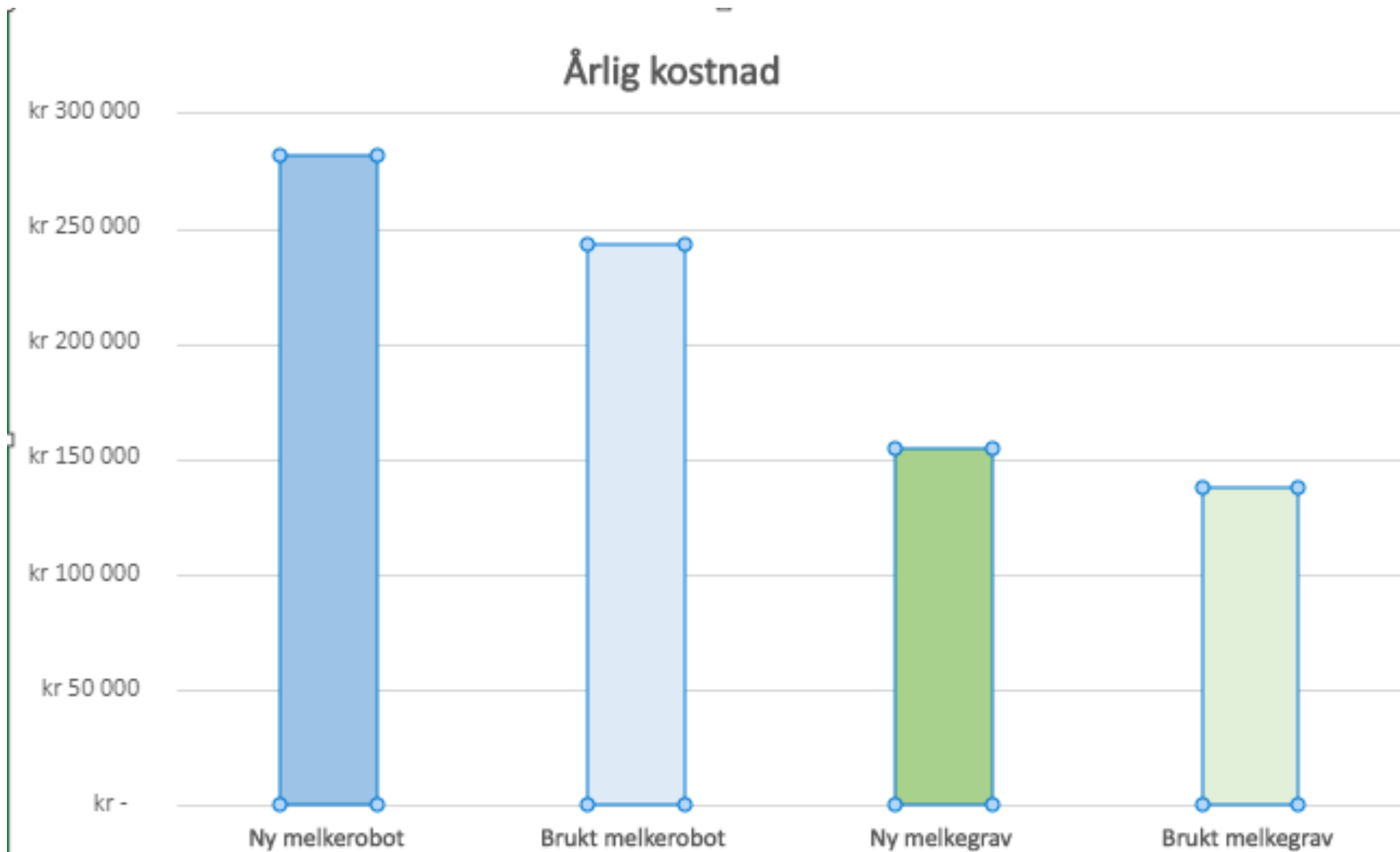

## God sak !

- Dyktige personer, som ønsker dette som sin **hovedinntektskilde**.
- Rekruttering - bidra til at **unge** etablerer seg i landbruket
- **Samfunnsnytten** - matsikkerhet, folkehelse, bevaring av kulturlandskap, biologisk mangfold mv.
- Nok grovfôrgrunnlag og kvotegrunnlag
- Tidligere økonomisk resultat
- Gjeldsmengde/ gjeldsbetjeningsevne
- Realistisk og forstått, **eierskap**
  - Avsatt nok til arbeidsvederlag
- Buffer i planen
- Hvordan takles dårlige tider
  - Nedbetalingstid - bufferevne
- Vedlagt avtaler og dokumentasjon.

Til slutt er det helheten som vurderes og troen på at du er i stand til å gjennomføre..

Vi ønsker deg lykke til 😊

# Takk for meg !



#### Avtaler og planer.(dokumentasjon)

- Bygningsplan med skisser, fasader og spesifisert kostnadsoverslag utarbeidet av kompetente bygningsplanleggere.\*
- Driftsplan med kommentar om forutsetningene\*\*
- Beskrivelse av grunnlaget for ev tretilskudd
- Avtale på leiejord, 10 års varighet, legges fram for kommunen som skal bekrefte alle avtaler i eget oppsett.
- Bekreftelse på at prosjektet er fullfinansiert, inklusiv lånetilsagn fra bank. (Også når det søkes lån hos Innovasjon Norge).
- Verdivurdering/takst av eiendom og løsøre, hvis det søkes lån hos Innovasjon Norge (ta kontakt på forhånd hvis du har tenkt å søke lån)
- Næringsoppgave siste 2 år
- Skattemelding (også ektefelle/samboer) siste 2 år.
- Spesifisert regnskapsresultat og balanse siste år.
- Oppdatert gjeldsoversikt

\*I saker der bygningene må tilfredssette *Forskrift for hold av storfe* og *Forskrift om velferd for småfe* må ekstern kompetent bygningsplanlegger benyttes til kostnadsberegning av investeringene.

I Nordland er det oftest NLR, Tine og Kompass AS som benyttes. Søknader basert på tilbud fra leverandører aksepteres ikke.

\*\*Driftsplanen skal inneholde siste års dokumentert regnskapsresultat og produksjonsnøkkel tall som er lagt til grunn for planen.



**Vedleggene nevnt ovenfor er nødvendig for at en søknad om investeringer i landbruksbygg kan behandles av Innovasjon Norge. Bruk denne listen som en sjekkliste slik at alt som etterspørres kommer med, og for å unngå at søknaden returneres ved mangelfulle søknad.**

**Vi gir ikke tilskudd til prosjekter som er påbegynt. Vent til du får svar på søknaden før du starter opp, eller forplikter deg til å gjennomføre.**

#### Kontakt

Lyder Sund  
Telefon 48 25 49 37  
[lyder.sund@innovasjon Norge.no](mailto:lyder.sund@innovasjon Norge.no)

Felipe Ignacio Zuniga Rubilar  
Telefon 41 32 70 05  
[felipe.ignacio.zuniga.rubilar@innovasjon Norge.no](mailto:felipe.ignacio.zuniga.rubilar@innovasjon Norge.no)